Adesuapa /Gutes Lernen e.V. -
Verein zur Unterstützung von Schule und Ausbildung in Ghana
c/o Dr.Christine Müller, Scheideweg 17, 20253 Hamburg
Tel: +49-40-23 54 98 52, email: adesuapa@gmail.com,

An die Schulleitung und
das Team der Schule Lutterothstraße,
an die Eltern und Kinder

Hamburg, den 1.Juli 2018

Das Ergebnis des diesjährigen Spendenlaufs:

- 9220.-€ -

für neue Projekte in Ghana – das ist wirklich überwältigend!

IHR, DIE KINDER DER LUTTEROTHSCHULE, HABT DIESE RIESENGROSSE SUMME FÜR DIE KINDER IN GHANA MIT VIELEN VIELEN RUNDEN UM DEN WEIHER ERLAUFEN UND DANN IN VIELEN VIELEN KLEINEN UND GRÖSSEREN BETRÄGEN EINGESAMMELT!

WAS FÜR EINE RIESENGROSSE LEISTUNG HABT IHR ALLE ZUSAMMEN DAMIT VOLLBRACHT!

UND SIE, DIE ELTERN, VERWANDTE UND NACHBARN HABE DIE KINDER IN IHREM ENGAGEMENT SO GROSSZÜGIG UNTERSTÜTZT, UM WIEDER NEUE SCHUL-PROJEKTE IN GHANA ZU ERMÖGLICHEN !

UND SIE, DIE SCHULLEITUNG ZUSAMMEN MIT DEM TEAM DER LEHRERINNEN UND LEHRER HABEN DIE KINDER FÜR DIESE SPENDEN-AKTION WIEDER UND GANZ BESONDERS INSPIRIERT UND ZU BEGEISTERT! UND DAFÜR AUCH ALLES HERVORRAGEND ORGANISIERT!

IM NAMEN DES VEREINS ADESUAPA/GUTES LERNEN e.V. UND UNSERER PARTNERORGANISATION, DER MPRENGO NEEDY FOUNDATION/GHANA, MÖCHTE ICH IHNEN ALLEN UND EUCH, DEN KINDERN; GANZ HERZLICH FÜR DIESES GROSSARTIGE ERGEBNIS IHRER ZUSAMMENARBEIT FÜR DIE KINDER IN GHANA DANKEN!

****

Und nun möchte ich Ihnen und euch von dem
ABSCHLUSS UNSERES SOLAR -PC-PROJEKTES in Apenimadi berichten.

Im Juli 2016 haben wir Ihnen und euch auch unseren neuen Plan vorgestellt, nämlich für die Schule in Apenimadi ebenfalls ein PC-Lab mit einer Solaranlage, einzurichten. Denn das Dorf ist bisher ohne Strom.

Dank der auch 2017 wieder sehr großzügigen Unterstützung der Schule Lutterothstraße aus dem Spendenlauf der Kinder sowie umfangreichen Spenden auch aus unserem wachsenden Förderkreis war es möglich, das neue Projekt - wie geplant - in diesem Frühjahr fertigstellen.

Die Einweihung des neuen PC-Labs fand am 3.April unter großer Beteiligung der Dorfbewohner und in Anwesenheit des Leiters der ghanaischen Schulbehörde statt. Als ganz besonderer Gast wurde natürlich Frau Christoph, Ihre und eure Schulleiterin, sehr herzlich begrüßt. Es war ein ein Tag voller Freude und Begeisterung!
Dazu im folgenden einige Bilder.

Die Bewohner von Apenimadi hatten extra für diesen Tag wunderschöne schattige Sitzplätze aus Palmblättern vorbereitet. Zunächst begrüßte man sich gegenseitig.
Bi.li.untern, sitzend von links: Kankam Boadu, unser Projektleiter, Nana Mprengo , Vorsitzende der Mprengo Needy Foundation, Christine Müller Vors. Adesuapa und Frau Christoph. Bi. re.u.: Frau Christoph erklärt in ihrer Rede, wie die Kinder der Lutterothschule auch für das neue Projekt wieder viel gelaufen sind und Spenden gesammelt haben.

Bild oben: Bevor das neue PC-Lab dann nach einigen Reden eröffnet wurde, hatten die Schulkinder noch einen kleinen Auftritt mit einem Lied.
Sie stehen vor dem Schulgebäude ihrer 6-klassigen Grundschule - auf dem Dach sieht man 21 Solar-Panele. Die Solaranlage wurde von einer jungen, sehr professionell arbeitenden Ghanaischen Firma installiert, die dann auch bei evtl. technischen Problemen gerufen werden kann.

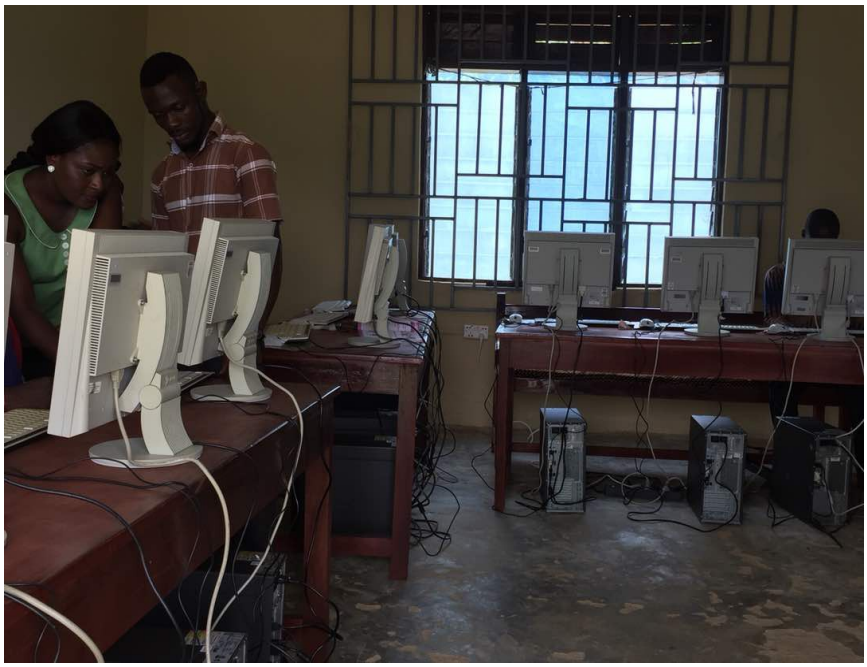

Bi.oben: Hier ein **Blick in den neuen PC-Raum** kurz vor der Eröffnung – Bi. o.li.:Tische und Bänke wurden von einem Tischler in Kumasi angefertigt. Insgesamt10 PCs stehen den Kindern jetzt zur Verfügung. Es sind gebrauchte und aufgearbeitete business-Geräte, die wir von der NGO charity4aid in Norderstedt erworben haben. Die Dorfgemeinschaft hat zusammen mit der Parents-teacher-Association an der Schule beschlossen, den Fußboden selbst zu fließen, damit der Raum besser sauber gehalten werden kann. Und der Tischler wird für die PCs noch nachträglich etwas unter den Tischen einbauen, damit die Geräte nicht direkt auf dem Boden stehen. Bi.o.re.: Inverter, Laderegler und das Batterie-rack liefern den Strom von den Solarpanelen in den PC-Raum. Mit dem Strom werden auch 2 Ventilatoren betrieben und LED-Leuchten in zwei weiteren Klassenräumen und zahlreiche Steckdosen ermöglichen den Bewohnern nun auch endlich ihre handys im Dorf aufzuladen.

Das Interesse der Dorfbewohner an dem neuen PC-Raum mit Solarstrom war sehr groß – und zuerst wollten natürlich die älteren Schüler der Junior High School, die es im Dorf auch gibt, die neuen Geräte ausprobieren.

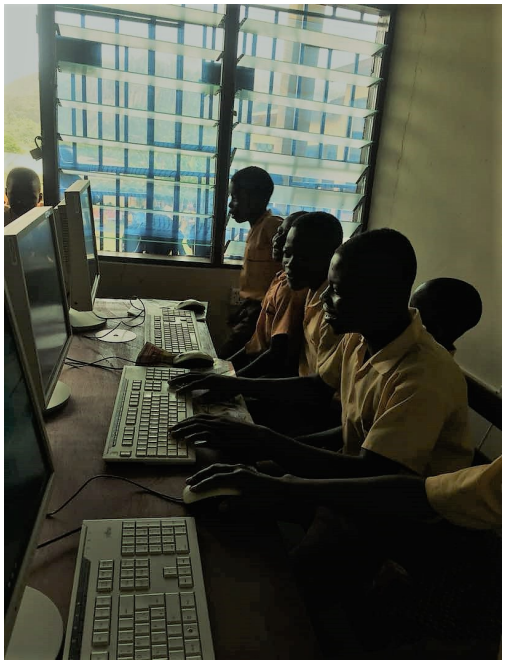

Seit Beginn des 3.Schul-terms Anfang Mai haben die Grundschulkinder der Klassen 1-6 und die Schülerinnen und Schüler der Junior High School wöchentlich Unterricht im PC-Lab. Die jungen Lehrer benötigten hierfür keine Einführung mehr in die Funktionsweise der Geräte. Sie arbeiteten teilweise selbst schon länger privat mit laptops und haben ihre Kollegen selbst eingewiesen.

Und so sieht es nun aus, wenn eine Klasse in Apenimadi im PC-Lab lernt – große Konzentration, Neugier und auch ein bisschen Stolz - ein Traum ist für diese Kinder tatsächlich wahr geworden.

Diese Fotos hat uns vor wenigen Tagen der stellv.Schulleiter aus Apenimadi mit seinem smartphone gesendet - ein großer Fortschritt, dass nun für die kleinen Geräte das internet auch in dem abgelegenen Dorf Apenimadi funktionniert. Natürlich hoffen alle, dass das internet bald auch an den PCs stabil erreichbar und vor allem auch bezahlbar(!) sein wird.

Medaase !– (danke in Twi- der Sprache der Ashanti)

Ein herzliches Dankeschön nochmal Ihnen, der Schulleitung, dem Team der Lehrer, und Ihnen, den Eltern, sowie allen Kindern für Ihr und euer Vertrauen und das große Engagement, mit dem Sie und ihr alle auch dieses Schulprojekt wieder so umfangreich unterstützt haben.
Wir werden Sie und euch weiter darüber und auch über die Entwicklung der neuen Projekte unterrichten.

Jetzt wünsche ich Ihnen und euch allen , im Namen von Adesupa/Gutes Lernen e.V. und unserer Ghanaischen Partnerorganisation, der Mprengo Needy Foundation,

gesunde und sonnige Sommerferien mit viel Spaß und viel Erholung!

Bis zum neuen Schuljahr,

Ihre
Christine Müller